P.4.4.

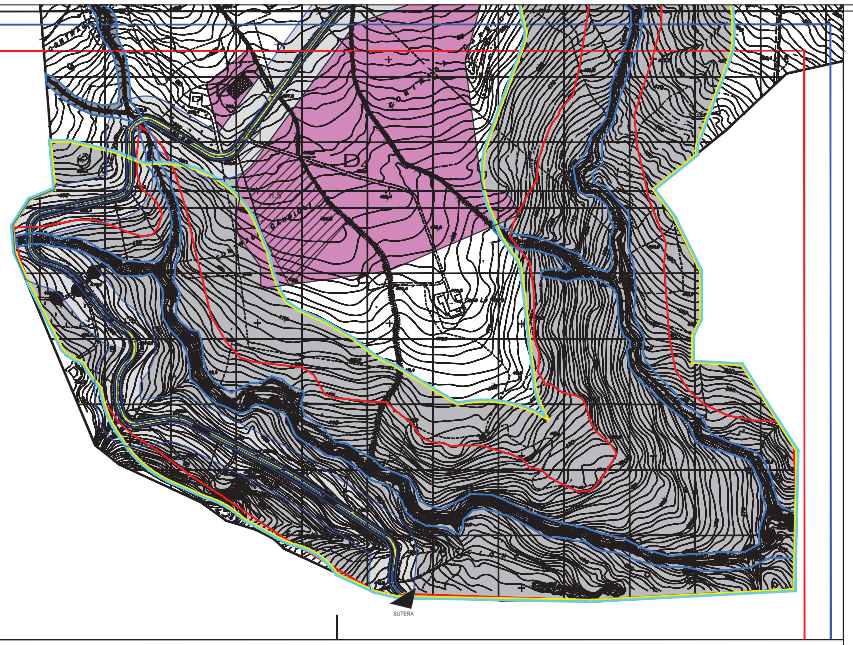

COMUNE DI MUSSOMELI - PIANO REGOLATORE GENERALE - LEGENDA

1.- ZONE PUBBLICHE E D'INTERESSE GENERALE

1.A.- ZONE DESTINATE ALLA MOBILITÀ CARRABILE

1.A.1.- strade esistenti, oggetto di interventi di bitumatura, manutenzione e messa in sicurezza, anche mediante allargamento

1.A.2.- strade esistenti, anche previste, secondarie o di quartiere

1.A.3.- strade di progetto

1.A.4.- strade primarie A - larghezza rispetto = 30,00 ml

1.A.5.- strade secondarie D - larghezza rispetto = 20,00 ml

1.A.6.- strade B e C - larghezza rispetto = 15,00 ml

1.A.7.- strade interne F - larghezza rispetto = 10,00 / 12,00 ml

1.A.8.- STRADE DEL BIKE E ZONE PEDONALI

1.A.9.- PARCHEGGI PUBBLICI

1.A.10.- AREE DI RIMESSA

1.A.11.- ZONE A SERVIZI PUBBLICO

1.A.12.- Ex ferrovia grande (1.A.2.1.1)

1.B.- ZONE PER ATTREZZATURE URBANE D'INTERESSE LOCALE

1.B.1.- per istruzione dell'obbligo

1.B.2.- per attrezzature culturali

1.B.3.- per attrezzature religiose

1.C.- ZONE PER ATTREZZATURE EQUIPARATE D'INTERESSE GENERALE (1.C.1.1)

1.C.1.- ville di rilievo, centri e ed insiemi di

1.C.2.- per attrezzature sanitarie e sociali

1.C.3.- per attrezzature ospedaliere e ambulatori

1.C.4.- per attrezzature di rilevanza e valore agricolo-zootecnico

1.C.5.- Nuove attrezzature mini (1.C.5.1.1) - Ambiguità di lettura per alcuni edifici, immagine, anche di tipo simbolico, ma non solo, di quelli che, nella realtà, sono stati pensati per la collettività (esempio: Biblioteca, Museo, Auditorium, ecc.), ma, nonostante ciò, non sono stati realizzati

1.D.- MERCATI RIONALI ALLE ATTREZZATURE EQUIPARATE D'INTERESSE GENERALE (1.D.1.1)

1	Centro sociale	1	Centro sociale
2	Asilo nido comunale	2	Asilo nido privato
3	Pubblico	3	Museo archeologico
4	Parco urbano	4	Campo sportivo
5	Centro di Aggregazione	5	Campo di Calcio
6	Impianto di Calcio Comunale	6	Centro consiglio Vallata Tripoli Calcinara
7	Sala Bingo	7	Chiesa comunale
8	Scuola materna	8	Strutture ricettive alberghiere
9	Scuola elementare	9	Centro per portatori di handicap Casa Rosetta
10	Scuola media inferiore	10	Centro diurno per anziani
11	Scuola superiore comune di Acate per pendolari	11	Centro di riposo per anziani
12	Istituto tecnico agrario	12	Ufficio postale comunale
13	Liceo classico	13	Ufficio del registro
14	Ufficio postale	14	Impianto Sportivo Contrada Sparma
15	Ufficio di collocamento	15	Ufficio Distretto Agro-pastorale ESA
16	Caserma	16	Magazzino deposito ESA
17	Ambulatorio Pubblico Sanitario	17	Centro diurno comunale
18	Sede del distretto sanitario	18	Ufficio Imposte DIRE
19	Istituto di agraria comunale	19	Centro comunale
20	Ufficio anagrafico comunale	20	Istituto di Istruzione
21	Istituto Alberghiero	21	Ufficio del Giudice di Pace
22	Centro Ricreativo comunale	22	Deposito comunale
23	Cimitero Comunale	23	Sede comune
24	Ufficio Tecnico	24	Ufficio comunale
25	Protezione Civile	25	Ufficio comunale
26	Ufficio Tecnico Comunale	26	Ufficio comunale
27	Ufficio Tecnico Comunale	27	Ufficio comunale
28	Ufficio Tecnico Comunale